

Județul Vâlcea
Comuna Păusești
Consiliul local

PROIECT DE HOTĂRÂRE Nr. 2

Privitor la : aprobarea bugetului de venituri și cheltuieli
al S.C. PRESADMIN SRL, pe anul 2023

Consiliul local al comunei Păușești, județul Vâlcea, întrunit în ședință ordinară în data de 31.01.2023, la care participă un număr de consilieri din totalul de 11 consilieri în funcție;

Luând în dezbateri:

- proiectul de hotărâre și referatul de aprobare al primarului, înregistrat sub nr.538/25.01.2023, prin care se propune aprobarea bugetului de venituri și cheltuieli al SC PRESADMIN SRL pe anul 2023;

- raportul compartimentului de specialitate, înregistrat sub nr.574/26.01.2023, prin care se propune aprobarea bugetului de venituri și cheltuieli al SC PRESADMIN SRL, pe anul 2023;

- Decizia administratorului SC PRESADMIN SRL nr.1/13.01.2023 privind aprobarea bugetului de venituri și cheltuieli al SC PRESADMIN SRL, pe anul 2023;

- adresa SC PRESADMIN SRL, înregistrată sub nr.17/13.01.2023 , prin care se solicită aprobarea bugetului de venituri și cheltuieli al SC PRESADMIN SRL, pe anul 2023;

- raportul de avizare a legalității proiectului de hotărâre, întocmit de secretarul general al comunei și înregistrat sub nr.534/25.01.2023;

- avizele comisiilor de specialitate ale consiliului local nr.673/31.01.2023;

În conformitate cu prevederile:

- Legii 368/2022 a bugetului de stat pe anul 2023;

- Ordinului Ministerului Finanțelor Publice nr. 3818/2019 privind aprobarea formatului și structurii bugetului de venituri și cheltuieli al operatorilor economici, precum și a anexelor de fundamentare a acestuia;

- Ordonanței Guvernului nr. 26/2013 privind întărirea disciplinei financiare la nivelul unor operatori economici la care statul sau unitățile administrativ-teritoriale sunt acționari unici ori majoritari sau dețin direct ori indirect o participație majoritară, cu modificările și completările ulterioare;

- Statutul S.C. PRESADMIN SRL;

- Legea contabilității nr.82/1991, republicată, cu modificările și completările ulterioare;

- Legea nr.31/1990 privind societățile comerciale, cu modificările și completările ulterioare;

- Legea nr. 227/2015 privind Codul fiscal, cu modificările și completările ulterioare;

- Legea nr. 273/2006 privind finanțele publice locale, cu modificările și completările ulterioare,

- Ordonanței de urgență a Guvernului nr. 109/2011 privind guvernanta corporativă a întreprinderilor publice, cu modificările și completările ulterioare;

- Legii nr. 24/2000 privind normele de tehnică legislativă pentru elaborarea actelor normative, republicată, cu modificările și completările ulterioare;

- art.129 alin.(2) lit. a), alin.(3), lit. d) din Ordonanța de urgență nr.57/2019 privind Codul administrativ, cu modificările și completările ulterioare;

Fiind îndeplinite condițiile de publicitate impuse de Legea nr.52/2003 privind transparența decizională în administrația publică;

În temeiul art. 139, alin. (3), lit. a), art.196, alin.(1), lit. a) din Ordonanța de urgență nr.57/2019 privind Codul administrativ, cu modificările și completările ulterioare;

H O T Ă R Ă Ș T E

Art.1. Se aprobă bugetul de venituri și cheltuieli al SC PRESADMIN SRL pe anul 2023, conform anexelor 1, 2 și 3, care fac parte integrantă din prezenta hotărâre.

Art.2. Se aprobă organigrama și statul de funcții, conform anexei nr.4, care face parte integrantă din prezenta hotărâre.

Art.3. Cu ducerea la îndeplinire a prezentei hotărâri se încredințează administratorul SC PRESADMIN SRL.

Art.3. Prezenta hotărâre se va comunica Instituției Prefectului județului Vâlcea, SC PRESADMIN SRL, primarului comunei Păușești și va fi adusă la cunoștința publică prin afișare și publicare pe site-ul instituției.

Păușești : 25.01.2023

Inițiator:
Primar,
Cătălin Avan

Contrasemnează pentru legalitate
Secretar general comună,
Daniela Păloiu

**BUGETUL DE VENITURI SI CHELTUIELI
AL SC PRESADMIN SRL PENTRU ANUL 2023**

- mii lei -										
0	1	INDICATORI	Nr. rd.	Realizat/ Preliminat an precedent (N- 1)	Propuneri an curent (N)	%	Estimări an N + 1	Estimări an N + 2	%	
									9 = 7/5	10 = 8/7
0	1	2	3	4	5	6 = 5/4	7	8	9	10
I.		VENITURI TOTALE (rd. 1 = rd. 2 + rd. 5 + rd. 6)	1	874,77	1410,00	161,19	1446,00	1472,00	102,55	101,80
	1	Venituri totale din exploatare, din care:	2	874,77	1410,00	161,19	1445,00	1471,00	102,48	101,80
		a) subvenții, cf. prevederilor legale în vigoare	3	0,00	0,00	0,00	0,00	0,00	0,00	0,00
		b) transferuri, cf. prevederilor legale în vigoare	4	0,00	0,00	0,00	0,00	0,00	0,00	0,00
	2	Venituri financiare	5	0,00	0,00	100,00	1,00	1,00	#DIV/0!	100,00
II		CHELTUIELI TOTALE (rd. 7 = rd. 8 + rd. 20 + rd. 21)	6	872,76	1400,00	160,41	1426,00	1452,00	101,86	101,82
	1	Cheltuieli de exploatare, din care:	7	872,76	1400,00	160,41	1426,00	1452,00	101,86	101,82
	A.	cheltuieli cu bunuri și servicii	8	263,10	629,00	239,07	520,00	530,00	82,67	101,92
	B.	cheltuieli cu impozite, taxe și vărsăminte asimilate	9	1,05	2,00	190,48	145,00	145,00	7250,00	100,00
	C.	cheltuieli cu personalul, din care:	10	591,73	735,00	124,21	706,00	717,00	96,05	101,56

	9		Profitul nerepartizat pe destinațiile prevăzute la rd. 31 - rd. 32 se repartizează la alte rezerve și constituie sursă proprie de finanțare	38	0,00	0,00	0,00	0,00	0,00	0,00	0,00
VI			VENITURI DIN FONDURI EUROPENE	39	0,00	0,00	0,00	0,00	0,00	0,00	0,00
VII			CHELTUIELI ELIGIBILE DIN FONDURI EUROPENE, din care	40	0,00	0,00	0,00	0,00	0,00	0,00	0,00
		a)	cheltuieli materiale	41	0,00	0,00	0,00	0,00	0,00	0,00	0,00
		b)	cheltuieli cu salariile	42	0,00	0,00	0,00	0,00	0,00	0,00	0,00
		c)	cheltuieli privind prestările de servicii	43	0,00	0,00	0,00	0,00	0,00	0,00	0,00
		d)	cheltuieli cu reclama și publicitate	44	0,00	0,00	0,00	0,00	0,00	0,00	0,00
		e)	alte cheltuieli	45	0,00	0,00	0,00	0,00	0,00	0,00	0,00
VIII			SURSE DE FINANȚARE A INVESTIȚIILOR, din care:	46	0,00	0,00	0,00	0,00	0,00	0,00	0,00
	1		Alocații de la buget	47	0,00	0,00	0,00	0,00	0,00	0,00	0,00
			alocații bugetare aferente plății angajamentelor din anii anterior	48	0,00	0,00	0,00	0,00	0,00	0,00	0,00
IX			CHELTUIELI PENTRU INVESTIȚII	49	0,00	20,00	0,00	20,00	20,00	0,00	0,00
X			DATE DE FUNDAMENTARE								
	1		Nr. de personal prognozat la finele anului	50	13,00	14,00	107,69	12,00	12,00	85,71	100,00
	2		Nr. mediu de salariați total	51	13,00	14,00	107,69	12,00	12,00	85,71	100,00
	3		Castigul mediu lunar pe salariat (lei/persoană) determinat pe baza cheltuielilor de natură salarială *)	52	3897,00	4274,00	109,67	4792,00	4861,00	112,12	101,44

4	Castigul mediu lunar pe salariat determinat pe baza cheltuielilor cu salariile (lei/persoană) (rd. 13/rd. 49)/12*1000	53	3897,00	4274,00	109,67	4792,00	4861,00	112,12	101,44
5	Productivitatea muncii în unități valorice pe total personal mediu (mii lei/persoană) (rd. 2/rd. 49)	54	67,29	100,71	149,67	120,42	122,58	119,56	101,80
6	Productivitatea muncii în unități valorice pe total personal mediu recalculata conform legii	55	0,00	0,00	0,00	0,00	0,00	0,00	0,00
7	Productivitatea muncii în unități fizice pe total personal mediu (cantitate produse finite/ persoană)	56	0,00	0,00	0,00	0,00	0,00	0,00	0,00
8	Cheltuieli totale la 1000 lei venituri totale (rd. 7/rd. 1)x1000	57	998,00	992,91	99,49	986,17	986,41	99,32	100,02
9	Plăți restante	58	0,00	0,00	0,00	0,00	0,00	0,00	0,00
10	Creanțe restante	59	0,00	0,00	0,00	0,00	0,00	0,00	0,00

Primar,
Cătălin AVAN

Contabil,
Dan BOBÎLCĂ

		f5) alte venituri	21	0		0,00	0,00	0,00	0,00	0,00	0,00	0,00	0,00
2		Venituri financiare (rd. 23 + rd. 24 + rd. 25 + rd. 26 + rd. 27), din care:	22	0		1,00	0,01	0,00	0,00	0,00	0,00	0,00	0,00
	a)	din imobilizări financiare	23	0		0,00	0,00	0,00	0,00	0,00	0,00	0,00	0,00
	b)	din investiții financiare	24	0		0,00	0,00	0,00	0,00	0,00	0,00	0,00	0,00
	c)	din diferențe de curs	25	0		0,00	0,00	0,00	0,00	0,00	0,00	0,00	0,00
	d)	din dobânzi	26	0		1,00	0,01	0,00	0,00	0,00	0,00	0,00	0,00
	e)	alte venituri financiare	27	0								0,00	0,00
II	CHELTUIELI TOTALE (rd. 30 + rd. 136 + rd. 144)		28			1391,00	872,76	470,00	870,00	1210,00	1400,00	1,60	0,00
III	1	Cheltuieli de exploatare (rd. 31 + rd. 79 + rd. 86 + rd. 120), din care:	29	727,28		1391,00	872,76	470,00	870,00	1210,00	1400,00	1,60	1,20
		A. Cheltuieli cu bunuri și servicii (rd. 32 + rd. 40 + rd. 46), din care:	30	258,75		498,00	263,10	248,00	438,00	566,00	629,00	2,39	1,02
	A1	Cheltuieli privind stocurile (rd. 33 + rd. 34 + rd. 37 + rd. 38 + rd. 39), din care:	31	237,37		457,00	212,93	212,00	373,00	475,00	515,00	2,42	0,90
	a)	cheltuieli cu materiile prime	32	195,61		372,00	123,43	184,00	307,00	381,00	405,00	3,28	0,63
	b)	cheltuieli cu materialele consumabile, din care:	33	41,76		75,00	89,50	25,00	60,00	85,00	100,00	1,12	2,14
	b1)	cheltuieli cu piesele de schimb	34	5,38		15,00	13,47	5,00	10,00	15,00	20,00	1,48	2,50
	b2)	cheltuieli cu combustibilii	35	36,38		60,00	76,03	20,00	50,00	70,00	80,00	1,05	2,09

	i6)	cheltuieli privind recrutarea și plasarea personalului de conducere cf. Ordonanței de urgență a Guvernului nr. 109/2011	75	0		0,00	0,00	0,00	0,00	0,00	0,00	0,00	0,00
	i7)	cheltuieli cu anunțurile privind licitațiile și alte anunțuri	76	0		0,00	0,00	0,00	0,00	0,00	0,00	0,00	0,00
	j)	alte cheltuieli	77	0		0,00	0,00	10,00	20,00	30,00	40,00	0,00	0,00
B Cheltuieli cu impozite, taxe și vărsăminte asimilate (rd. 80 + rd. 81 + rd. 82 + rd. 83 + rd. 84 + rd. 85), din care:			78	0,12		147,00	1,05	1,00	1,00	2,00	2,00	0,00	8,75
	a)	ch. cu taxa pt.activitatea de exploatare a resurselor minerale	79	0		0,00	0,00	0,00	0,00	0,00	0,00	0,00	0,00
	b)	ch. cu redevența pentru concesionarea bunurilor publice și resursele minerale	80	0		0,00	0,00	0,00	0,00	0,00	0,00	0,00	0,00
	c)	ch. cu taxa de licență	81	0		0,00	0,00	0,00	0,00	0,00	0,00	0,00	0,00
	d)	ch. cu taxa de autorizare	82	0		3,00	0,00	0,00	0,00	0,00	0,00	0,00	0,00
	e)	ch. cu taxa de mediu	83	0		0,00	0,00	0,00	0,00	0,00	0,00	0,00	0,00
	f)	cheltuieli cu alte taxe și impozite	84	0,12		144,00	1,05	1,00	1,00	2,00	2,00	0,00	8,75
C. Cheltuieli cu personalul (rd. 87 + rd. 100 + rd. 104 + rd. 113), din care:			85	417,84		696,00	591,73	205,00	409,00	614,00	735,00	1,24	1,42

		- din deprecierea imobilizărilor corporale și a activelor circulante	128	0		0,00	0,00	0,00	0,00	0,00	0,00	0,00	0,00
		- venituri din alte provizioane	129	0		48,00	0,00	15,00	30,00	45,00	48,00	0,00	0,00
2		Cheltuieli financiare (rd. 137 + rd. 140 + rd. 143), din care:	130	0		0,00	0,00	0,00	0,00	0,00	0,00	0,00	0,00
	a)	cheltuieli privind dobânzile, din care:	131	0		0,00	0,00	0,00	0,00	0,00	0,00	0,00	0,00
	a1)	aferente creditelor pentru investiții	132	0		0,00	0,00	0,00	0,00	0,00	0,00	0,00	0,00
	a2)	aferente creditelor pentru activitatea curentă	133	0		0,00	0,00	0,00	0,00	0,00	0,00	0,00	0,00
	b)	cheltuieli din diferențe de curs valutar, din care:	134	0		0,00	0,00	0,00	0,00	0,00	0,00	0,00	0,00
	b1)	aferente creditelor pentru investiții	135	0		0,00	0,00	0,00	0,00	0,00	0,00	0,00	0,00
	b2)	aferente creditelor pentru activitatea curentă	136	0		0,00	0,00	0,00	0,00	0,00	0,00	0,00	0,00
	c)	alte cheltuieli financiare	137	0		0,00	0,00	0,00	0,00	0,00	0,00	0,00	0,00
III		REZULTATUL BRUT (profit/pierdere) (rd. 1-rd. 29)	138	0,18		30,00	2,01	10,00	10,00	10,00	10,00	4,98	11,17

		venituri neimpozabile	139	0		0,00	0,00	0,00	0,00	0,00	0,00	0,00	0,00
		cheltuieli nedeductibile fiscal	140	0		0,00	0,00	0,00	0,00	0,00	0,00	0,00	0,00
IV		IMPOZIT PE PROFIT	141	0,03		4,80	0,32	1,60	1,60	1,00	1,60	5,00	10,67
V		DATE DE FUNDAMENTARE											0,00
	1	Venituri totale din exploatare, din care: (rd.2)	142	727,46		1419,00	874,76	480,00	880,00	1220,00	1410,00	1,61	1,20
	a)	venituri din transferuri si subventii	143	0		0,00	0,00	0,00	0,00	0,00	0,00	0,00	0,00
	b)	alte venituri care nu se iau in calcul la	144	0		0,00	0,00	0,00	0,00	0,00	0,00	0,00	0,00
	2	Cheltuieli totale din exploatare, din care: (rd.29)	145	727,28		1390,00	872,76	470,00	870,00	1210,00	1400,00	1,60	1,20
	a)	alte cheltuieli din exploatare care nu se iau in calcul la determinarea rezultatului brut realizat in anul precedent	146	0		0,00	0,00	0,00	0,00	0,00	0,00	0,00	0,00
	3	Cheltuieli de natură salarială (rd. 87)	147	417,84		680,00	578,71	200,00	400,00	600,00	718,00	1,24	1,39
	4	Nr. de personal prognozat la finele anului	148	12		12,00	13,00	x	x	x	14,00	1,08	1,08
	5	Nr. mediu de salariați	149	12		12,00	13,00	x	x	x	14,00	1,08	1,08

6	a)	Castigul mediu lunar pe salariat determinat pe baza cheltuielilor cu salariile (rd. 151/rd. 153)/12*1000	150	3886		3917	3897	x	x	x	4274	1,10	1,00
	b)	Câștigul mediu lunar pe salariat (lei/persoană) determinat pe baza cheltuielilor de natură salarială [(rd. 150 - rd.93* - rd.98)/rd. 153/12*1000	151	3886		3917	3897	x	x	x	4274	1,10	1,00
	c)	Câștigul mediu lunar pe salariat (lei/persoană) determinat pe baza cheltuielilor de natură salarială recalculat cf OG 26/2013	152	0		0,00	0,00	0,00	0,00	0,00	0,00	0,00	0,00
7	a)	Productivitatea muncii în unități valorice pe total personal mediu (mii lei/persoană) (rd. 2/rd. 153)	153	60,62		118,25	67,29	x	x	x	100,71	1,50	1,11
	b)	Productivitatea muncii în unități valorice pe total personal mediu recalculat	154	0		0,00	0,00				0,00	0,00	0,00

	10		Credite pentru finanțarea activității curente (soldul rămas de rambursat)	168	0		0,00	0,00	0,00	0,00	0,00	0,00	0,00	0,00
			Redistribuirii totale cf OUG 29/2017	169	0		0,00	0,00	0,00	0,00	0,00	0,00	0,00	0,00
			alte rezerve	170	0		0,00	0,00	0,00	0,00	0,00	0,00	0,00	0,00
			rezultatul reportat	171	0		0,00	0,00	0,00	0,00	0,00	0,00	0,00	0,00

Primar,
Cătălin AVAN

Contabil,
Dan Bobîlcă

**Programul de investiții, dotări și sursele de finanțare
anul 2023**

- mii lei -								
0	1	INDICATORI	Data finalizării investiției	an precedent (N-1)		Valoare		
				Aprobat	Realizat/ Preliminat	an curent (N)	an N + 1	an N + 2
		2	3	4	5	6	7	8
I		SURSE DE FINANȚARE A INVESTIȚIILOR, din care:	0,00	20,00	0,00	20,00	20,00	20,00
	1	Surse proprii, din care:						
		a) - amortizare						
		b) - profit						
	2	Alocații de la buget	0,00	20,00	0,00	20,00	20,00	20,00
	3	Credite bancare, din care:						
		a) - interne						
		b) - externe						
	4	Alte surse, din care:						
		- (denumire sursă)						
		- (denumire sursă)						
II		CHELTUIELI PENTRU INVESTIȚII, din care:	0,00	20,00	0,00	20,00	20,00	20,00
	1	Investiții în curs, din care:						
	2	Investiții noi, din care:						
	3	Investiții efectuate la imobilizările corporale existente (modernizări), din care:						
	4	Dotări (alte achiziții de imobilizări corporale) - echipamente	0,00	20,00	0,00	20,00	20,00	20,00

	5	Rambursări de rate aferente creditelor pentru investiții, din care:					
		a) - interne					
		b)- externe					

Primar,
Cătălin AVAN

Contabil,
Dan Bobîlcă

ORGANIGRAMA

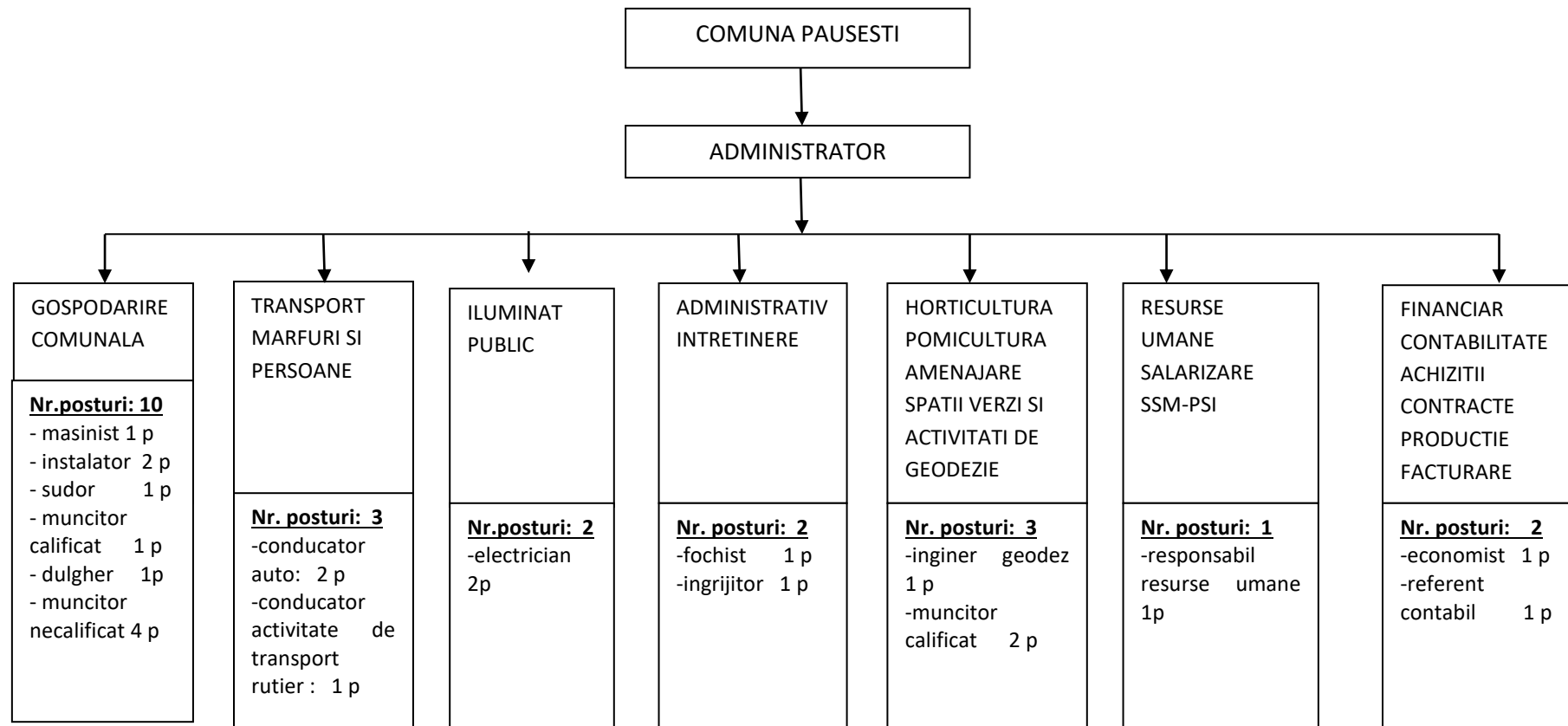

Numar posturi total: 24

Numar posturi de conducere: 1

Numar posturi de executie: 23

Primar,
Cătălin AVAN

Administrator,
Constantin- Iulian TOABEȘ

**BUGETUL DE VENITURI SI CHELTUIELI
AL SC PRESADMIN SRL PENTRU ANUL 2023**

- mii lei -										
0	1	INDICATORI	Nr. rd.	Realizat/ Preliminat an precedent (N- 1)	Propuneri an curent (N)	%	Estimări an N + 1	Estimări an N + 2	%	
									9 = 7/5	10 = 8/7
0	1	2	3	4	5	6 = 5/4	7	8	9	10
I.		VENITURI TOTALE (rd. 1 = rd. 2 + rd. 5 + rd. 6)	1	874,77	1410,00	161,19	1446,00	1472,00	102,55	101,80
	1	Venituri totale din exploatare, din care:	2	874,77	1410,00	161,19	1445,00	1471,00	102,48	101,80
		a) subvenții, cf. prevederilor legale în vigoare	3	0,00	0,00	0,00	0,00	0,00	0,00	0,00
		b) transferuri, cf. prevederilor legale în vigoare	4	0,00	0,00	0,00	0,00	0,00	0,00	0,00
	2	Venituri financiare	5	0,00	0,00	100,00	1,00	1,00	#DIV/0!	100,00
II		CHELTUIELI TOTALE (rd. 7 = rd. 8 + rd. 20 + rd. 21)	6	872,76	1400,00	160,41	1426,00	1452,00	101,86	101,82
	1	Cheltuieli de exploatare, din care:	7	872,76	1400,00	160,41	1426,00	1452,00	101,86	101,82
	A.	cheltuieli cu bunuri și servicii	8	263,10	629,00	239,07	520,00	530,00	82,67	101,92
	B.	cheltuieli cu impozite, taxe și vărsăminte asimilate	9	1,05	2,00	190,48	145,00	145,00	7250,00	100,00
	C.	cheltuieli cu personalul, din care:	10	591,73	735,00	124,21	706,00	717,00	96,05	101,56

	9		Profitul nerepartizat pe destinațiile prevăzute la rd. 31 - rd. 32 se repartizează la alte rezerve și constituie sursă proprie de finanțare	38	0,00	0,00	0,00	0,00	0,00	0,00	0,00
VI			VENITURI DIN FONDURI EUROPENE	39	0,00	0,00	0,00	0,00	0,00	0,00	0,00
VII			CHELTUIELI ELIGIBILE DIN FONDURI EUROPENE, din care	40	0,00	0,00	0,00	0,00	0,00	0,00	0,00
		a)	cheltuieli materiale	41	0,00	0,00	0,00	0,00	0,00	0,00	0,00
		b)	cheltuieli cu salariile	42	0,00	0,00	0,00	0,00	0,00	0,00	0,00
		c)	cheltuieli privind prestările de servicii	43	0,00	0,00	0,00	0,00	0,00	0,00	0,00
		d)	cheltuieli cu reclama și publicitate	44	0,00	0,00	0,00	0,00	0,00	0,00	0,00
		e)	alte cheltuieli	45	0,00	0,00	0,00	0,00	0,00	0,00	0,00
VIII			SURSE DE FINANȚARE A INVESTIȚIILOR, din care:	46	0,00	0,00	0,00	0,00	0,00	0,00	0,00
	1		Alocații de la buget	47	0,00	0,00	0,00	0,00	0,00	0,00	0,00
			alocații bugetare aferente plății angajamentelor din anii anterior	48	0,00	0,00	0,00	0,00	0,00	0,00	0,00
IX			CHELTUIELI PENTRU INVESTIȚII	49	0,00	20,00	0,00	20,00	20,00	0,00	0,00
X			DATE DE FUNDAMENTARE								
	1		Nr. de personal prognozat la finele anului	50	13,00	14,00	107,69	12,00	12,00	85,71	100,00
	2		Nr. mediu de salariați total	51	13,00	14,00	107,69	12,00	12,00	85,71	100,00
	3		Castigul mediu lunar pe salariat (lei/persoană) determinat pe baza cheltuielilor de natură salarială *)	52	3897,00	4274,00	109,67	4792,00	4861,00	112,12	101,44

4	Castigul mediu lunar pe salariat determinat pe baza cheltuielilor cu salariile (lei/persoană) (rd. 13/rd. 49)/12*1000	53	3897,00	4274,00	109,67	4792,00	4861,00	112,12	101,44
5	Productivitatea muncii în unități valorice pe total personal mediu (mii lei/persoană) (rd. 2/rd. 49)	54	67,29	100,71	149,67	120,42	122,58	119,56	101,80
6	Productivitatea muncii în unități valorice pe total personal mediu recalculata conform legii	55	0,00	0,00	0,00	0,00	0,00	0,00	0,00
7	Productivitatea muncii în unități fizice pe total personal mediu (cantitate produse finite/ persoană)	56	0,00	0,00	0,00	0,00	0,00	0,00	0,00
8	Cheltuieli totale la 1000 lei venituri totale (rd. 7/rd. 1)x1000	57	998,00	992,91	99,49	986,17	986,41	99,32	100,02
9	Plăți restante	58	0,00	0,00	0,00	0,00	0,00	0,00	0,00
10	Creanțe restante	59	0,00	0,00	0,00	0,00	0,00	0,00	0,00

Primar,
Cătălin AVAN

Contabil,
Dan BOBÎLCĂ

		f5) alte venituri	21	0		0,00	0,00	0,00	0,00	0,00	0,00	0,00	0,00
2		Venituri financiare (rd. 23 + rd. 24 + rd. 25 + rd. 26 + rd. 27), din care:	22	0		1,00	0,01	0,00	0,00	0,00	0,00	0,00	0,00
	a)	din imobilizări financiare	23	0		0,00	0,00	0,00	0,00	0,00	0,00	0,00	0,00
	b)	din investiții financiare	24	0		0,00	0,00	0,00	0,00	0,00	0,00	0,00	0,00
	c)	din diferențe de curs	25	0		0,00	0,00	0,00	0,00	0,00	0,00	0,00	0,00
	d)	din dobânzi	26	0		1,00	0,01	0,00	0,00	0,00	0,00	0,00	0,00
	e)	alte venituri financiare	27	0								0,00	0,00
II	CHELTUIELI TOTALE (rd. 30 + rd. 136 + rd. 144)		28			1391,00	872,76	470,00	870,00	1210,00	1400,00	1,60	0,00
III	1	Cheltuieli de exploatare (rd. 31 + rd. 79 + rd. 86 + rd. 120), din care:	29	727,28		1391,00	872,76	470,00	870,00	1210,00	1400,00	1,60	1,20
		A. Cheltuieli cu bunuri și servicii (rd. 32 + rd. 40 + rd. 46), din care:	30	258,75		498,00	263,10	248,00	438,00	566,00	629,00	2,39	1,02
	A1	Cheltuieli privind stocurile (rd. 33 + rd. 34 + rd. 37 + rd. 38 + rd. 39), din care:	31	237,37		457,00	212,93	212,00	373,00	475,00	515,00	2,42	0,90
	a)	cheltuieli cu materiile prime	32	195,61		372,00	123,43	184,00	307,00	381,00	405,00	3,28	0,63
	b)	cheltuieli cu materialele consumabile, din care:	33	41,76		75,00	89,50	25,00	60,00	85,00	100,00	1,12	2,14
	b1)	cheltuieli cu piesele de schimb	34	5,38		15,00	13,47	5,00	10,00	15,00	20,00	1,48	2,50
	b2)	cheltuieli cu combustibilii	35	36,38		60,00	76,03	20,00	50,00	70,00	80,00	1,05	2,09

	i6)	cheltuieli privind recrutarea și plasarea personalului de conducere cf. Ordonanței de urgență a Guvernului nr. 109/2011	75	0		0,00	0,00	0,00	0,00	0,00	0,00	0,00	0,00
	i7)	cheltuieli cu anunțurile privind licitațiile și alte anunțuri	76	0		0,00	0,00	0,00	0,00	0,00	0,00	0,00	0,00
	j)	alte cheltuieli	77	0		0,00	0,00	10,00	20,00	30,00	40,00	0,00	0,00
B Cheltuieli cu impozite, taxe și vărsăminte asimilate (rd. 80 + rd. 81 + rd. 82 + rd. 83 + rd. 84 + rd. 85), din care:			78	0,12		147,00	1,05	1,00	1,00	2,00	2,00	0,00	8,75
	a)	ch. cu taxa pt.activitatea de exploatare a resurselor minerale	79	0		0,00	0,00	0,00	0,00	0,00	0,00	0,00	0,00
	b)	ch. cu redevența pentru concesionarea bunurilor publice și resursele minerale	80	0		0,00	0,00	0,00	0,00	0,00	0,00	0,00	0,00
	c)	ch. cu taxa de licență	81	0		0,00	0,00	0,00	0,00	0,00	0,00	0,00	0,00
	d)	ch. cu taxa de autorizare	82	0		3,00	0,00	0,00	0,00	0,00	0,00	0,00	0,00
	e)	ch. cu taxa de mediu	83	0		0,00	0,00	0,00	0,00	0,00	0,00	0,00	0,00
	f)	cheltuieli cu alte taxe și impozite	84	0,12		144,00	1,05	1,00	1,00	2,00	2,00	0,00	8,75
C. Cheltuieli cu personalul (rd. 87 + rd. 100 + rd. 104 + rd. 113), din care:			85	417,84		696,00	591,73	205,00	409,00	614,00	735,00	1,24	1,42

		- din deprecierea imobilizărilor corporale și a activelor circulante	128	0		0,00	0,00	0,00	0,00	0,00	0,00	0,00	0,00
		- venituri din alte provizioane	129	0		48,00	0,00	15,00	30,00	45,00	48,00	0,00	0,00
2		Cheltuieli financiare (rd. 137 + rd. 140 + rd. 143), din care:	130	0		0,00	0,00	0,00	0,00	0,00	0,00	0,00	0,00
	a)	cheltuieli privind dobânzile, din care:	131	0		0,00	0,00	0,00	0,00	0,00	0,00	0,00	0,00
	a1)	aferente creditelor pentru investiții	132	0		0,00	0,00	0,00	0,00	0,00	0,00	0,00	0,00
	a2)	aferente creditelor pentru activitatea curentă	133	0		0,00	0,00	0,00	0,00	0,00	0,00	0,00	0,00
	b)	cheltuieli din diferențe de curs valutar, din care:	134	0		0,00	0,00	0,00	0,00	0,00	0,00	0,00	0,00
	b1)	aferente creditelor pentru investiții	135	0		0,00	0,00	0,00	0,00	0,00	0,00	0,00	0,00
	b2)	aferente creditelor pentru activitatea curentă	136	0		0,00	0,00	0,00	0,00	0,00	0,00	0,00	0,00
	c)	alte cheltuieli financiare	137	0		0,00	0,00	0,00	0,00	0,00	0,00	0,00	0,00
III		REZULTATUL BRUT (profit/pierdere) (rd. 1-rd. 29)	138	0,18		30,00	2,01	10,00	10,00	10,00	10,00	4,98	11,17

			venituri neimpozabile	139	0		0,00	0,00	0,00	0,00	0,00	0,00	0,00	0,00
			cheltuieli nedeductibile fiscal	140	0		0,00	0,00	0,00	0,00	0,00	0,00	0,00	0,00
IV			IMPOZIT PE PROFIT	141	0,03		4,80	0,32	1,60	1,60	1,00	1,60	5,00	10,67
V			DATE DE FUNDAMENTARE											0,00
	1		Venituri totale din exploatare, din care: (rd.2)	142	727,46		1419,00	874,76	480,00	880,00	1220,00	1410,00	1,61	1,20
	a)		venituri din transferuri si subventii	143	0		0,00	0,00	0,00	0,00	0,00	0,00	0,00	0,00
	b)		alte venituri care nu se iau in calcul la	144	0		0,00	0,00	0,00	0,00	0,00	0,00	0,00	0,00
	2		Cheltuieli totale din exploatare, din care: (rd.29)	145	727,28		1390,00	872,76	470,00	870,00	1210,00	1400,00	1,60	1,20
	a)		alte cheltuieli din exploatare care nu se iau in calcul la determinarea rezultatului brut realizat in anul precedent	146	0		0,00	0,00	0,00	0,00	0,00	0,00	0,00	0,00
	3		Cheltuieli de natură salarială (rd. 87)	147	417,84		680,00	578,71	200,00	400,00	600,00	718,00	1,24	1,39
	4		Nr. de personal prognizat la finele anului	148	12		12,00	13,00	x	x	x	14,00	1,08	1,08
	5		Nr. mediu de salariați	149	12		12,00	13,00	x	x	x	14,00	1,08	1,08

6	a)	Castigul mediu lunar pe salariat determinat pe baza cheltuielilor cu salariile (rd. 151/rd. 153)/12*1000	150	3886		3917	3897	x	x	x	4274	1,10	1,00
	b)	Câștigul mediu lunar pe salariat (lei/persoană) determinat pe baza cheltuielilor de natură salarială [(rd. 150 - rd.93* - rd.98)/rd. 153/12*1000	151	3886		3917	3897	x	x	x	4274	1,10	1,00
	c)	Câștigul mediu lunar pe salariat (lei/persoană) determinat pe baza cheltuielilor de natură salarială recalculat cf OG 26/2013	152	0		0,00	0,00	0,00	0,00	0,00	0,00	0,00	0,00
7	a)	Productivitatea muncii în unități valorice pe total personal mediu (mii lei/persoană) (rd. 2/rd. 153)	153	60,62		118,25	67,29	x	x	x	100,71	1,50	1,11
	b)	Productivitatea muncii în unități valorice pe total personal mediu recalculat	154	0		0,00	0,00				0,00	0,00	0,00

	10		Credite pentru finanțarea activității curente (soldul rămas de rambursat)	168	0		0,00	0,00	0,00	0,00	0,00	0,00	0,00	0,00
			Redistribuirii totale cf OUG 29/2017	169	0		0,00	0,00	0,00	0,00	0,00	0,00	0,00	0,00
			alte rezerve	170	0		0,00	0,00	0,00	0,00	0,00	0,00	0,00	0,00
			rezultatul reportat	171	0		0,00	0,00	0,00	0,00	0,00	0,00	0,00	0,00

Primar,
Cătălin AVAN

Contabil,
Dan Bobîlcă

**Programul de investiții, dotări și sursele de finanțare
anul 2023**

- mii lei -								
0	1	INDICATORI	Data finalizării investiției	an precedent (N-1)		Valoare		
				Aprobat	Realizat/ Preliminat	an curent (N)	an N + 1	an N + 2
		2	3	4	5	6	7	8
I		SURSE DE FINANȚARE A INVESTIȚIILOR, din care:	0,00	20,00	0,00	20,00	20,00	20,00
	1	Surse proprii, din care:						
		a) - amortizare						
		b) - profit						
	2	Alocații de la buget	0,00	20,00	0,00	20,00	20,00	20,00
	3	Credite bancare, din care:						
		a) - interne						
		b) - externe						
	4	Alte surse, din care:						
		- (denumire sursă)						
		- (denumire sursă)						
II		CHELTUIELI PENTRU INVESTIȚII, din care:	0,00	20,00	0,00	20,00	20,00	20,00
	1	Investiții în curs, din care:						
	2	Investiții noi, din care:						
	3	Investiții efectuate la imobilizările corporale existente (modernizări), din care:						
	4	Dotări (alte achiziții de imobilizări corporale) - echipamente	0,00	20,00	0,00	20,00	20,00	20,00

	5	Rambursări de rate aferente creditelor pentru investiții, din care:					
		a) - interne					
		b)- externe					

Primar,
Cătălin AVAN

Contabil,
Dan Bobîlcă

ORGANIGRAMA

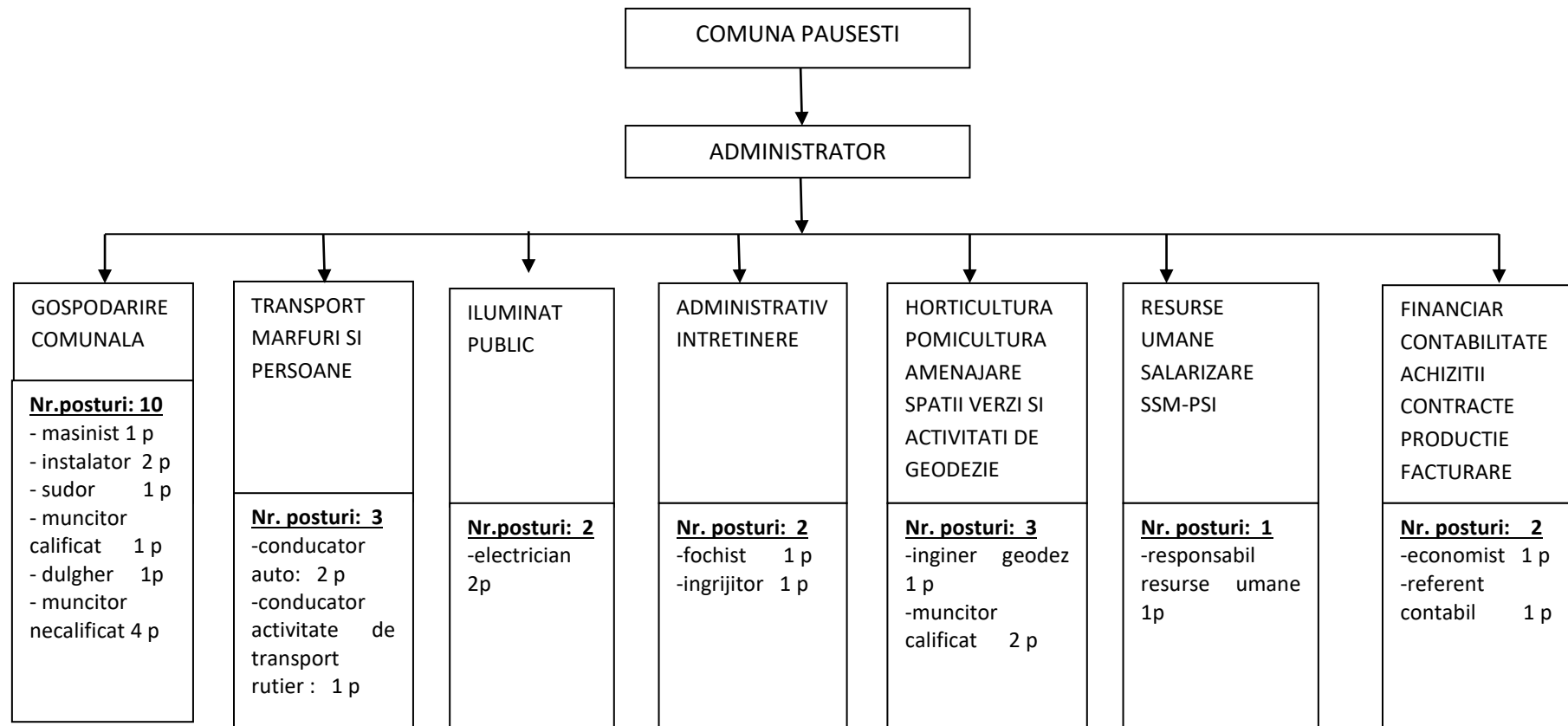

Numar posturi total: 24

Numar posturi de conducere: 1

Numar posturi de executie: 23

Primar,
Cătălin AVAN

Administrator,
Constantin- Iulian TOABEȘ

SC PRESADMIN SRL
 COD FISCAL
 COMUNA PAUSESTI
 STRADA PRINCIPALA NR.80

anexa nr.5 la P.H.C.L. nr. 2 din 25.01.2023

STAT DE FUNCTII

Nr. Crt.	Compartiment/ Situatia functiei	Funcția contractuală		Nivelul studiilor	Grad/ treapta prof	Gradatie vechime	Norma de lucru (ORE)
		Conducere	Executie				
1	Administrator						
1.1	OCUPAT	ADMINISTRATOR		S			8
2.	Gospodarie comunală						
2.1	OCUPAT		MASINIST UTILAJE	M			8
2.2	OCUPAT		INSTALATOR	M			8
2.3	VACANT		INSTALATOR	M			8
2.4	OCUPAT		DULGHER	M			8
2.5	VACANT		MUNCITOR CALIFICAT	M			8
2.6	OCUPAT		MUNCITOR NECALIFICAT- SAPATOR MANUAL	G			8
2.7	OCUPAT		MUNCITOR NECALIFICAT- SAPATOR MANUAL	G			8
2.8	OCUPAT		MUNCITOR NECALIFICAT SAPATOR MANUAL	G			8
2.9	VACANT		MUNCITOR NECALIFICAT DEMOLAREA CLADIRILOR, CAPTUSELI ZIDARIE, PLACI MOZAIC, FAIANTA, GRESIE, PARCHET	G			8
2.10	OCUPAT		SUDOR	M			8
3.	Transport marfa si persoane						
3.1	OCUPAT		CONDUCATOR AUTO	M			8
3.2	OCUPAT		CONDUCATOR AUTO	M			8
3.3	OCUPAT		CONDUCATOR ACIVITATE	M			8

			DE TRANSPORT RUTIER				
4.	Iluminat public						
4.1	VACANT		ELECTRICIAN	M			8
4.2	VACANT		ELECTRICIAN	M			8
5.	Administrativ intretinere						
5.1	OCUPAT		FOCHIST	G			8
5.2	OCUPAT		INGRIJITOR	M			8
6.	Horticultura, pomicultura, amenajare spatii verzi si activitati de geodezie						
6.1	OCUPAT		INGINER GEODEZ	S			8
6.2	VACANT		MUNCITOR CALIFICAT	M			8
6.3	VACANT		MUNCITOR CALIFICAT	M			8
7.	Resurse Umane Salarizare SSM-PSI						
7.1	VACANT		RESPONSABIL RESURSE UMANE	M			8
8.	Financiar contabilitate, achizitii, contracte, productie, facturare						
8.1	VACANT		ECONOMIST	S			8
8.2	VACANT		CONTABIL GESTIUNE	M			8

Total functii contractuale, din care: 24
Total functii contractuale de conducere, din care: 1
Total functii contractuale de conducere ocupate: 1
Total functii contractuale de executie, ocupate din care: 13
Total functii contractuale de executie vacante: 10

Primar,
Avan Catalin

Administrator,
Toabes Constantin Iulian